

OBJEKTO PAVADINIMAS	GAMYBINIO PASTATO (SKIRSTYKLOS) JĖGAINĖS G. 12C, KAUNE REKONSTRAVIMO PROJEKTAS
OBJEKTO ADRESAS	JĖGAINĖS G. 12C, KAUNAS
SATATINIO KATEGORIJA	YPATINGASIS
STATYBOS RŪŠIS	NAUJA STATYBA
STATYTOJAS	AB KAUNO ENERGIJA
PROJEKTO ETAPAS	PROJEKTINIAI PASIŪLYMAI
PROJEKTO NUMERIS	J12C-02-PP
LAIDA	0



TRIMONIS Architects

a@trimonis.de
www.trimonis.com

DIREKTORIUS

ARCHITEKTAS AUTORIUS

ARCHITEKTAS

PROJEKTO PARENGIMO METAI 2025

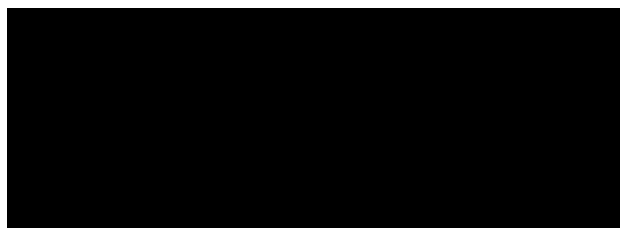

PROJEKINIŲ PASIŪLYMŲ DOKUMENTŲ ŽINIARAŠTIS

Eil. Nr.	Dokumento žymuo	Dokumento pavadinimas	Lapo nr.
1.	J12C-PP-26-TL	TITULINIS LAPAS	1
2.	J12C-PP-26-BT	DOKUMENTŲ SUDĖTIES ŽINIARAŠTIS	2
3.	J12C-PP-26-VIZ	VIZUALIZACIJOS	3-5
4.	J12C-PP-26-TS	TECHNINĖ SPECIFIKACIJA	6-12
5.	J12C-PP-26-MZ	MEDŽIAGŲ KIEKIŲ ŽINIARAŠTIS	13-16

PROJEKINIŲ PASIŪLYMŲ BRĖŽINIŲ ŽINIARAŠTIS

Eil. Nr.	Brėžinio žymuo	Brėžinio pavadinimas	Lapo nr.
1.	J12C-PP-26-SP-01	SKLYPO PLANAS	17
2.	J12C-PP-26-SA-01.1	PIRMO AUKŠTO PLANAS	18
3.	J12C-PP-26-SA-01.2	STOGO PLANAS	19
4.	J12C-PP-26-SA-02.1	STATINIO FASADAI	20
5.	J12C-PP-26-SA-03.1	PJŪVIAI	21
6.	J12C-PP-26-SA-04.1	APDAILOS LENTELĖ	22
7.	J12C-PP-26-SA-05.1	LANGŲ DETALĖ	23
8.	J12C-PP-26-SA-05.2	VĖDINIMO GROTŲ DETALĖ	24
9.	J12C-PP-26-SA-06.1	DURŲ IR STOGELIO DETALĖ	25
10.	J12C-PP-26-SA-06.2	DG DURŲ BLOKO DETALĖ	26

0	2025-12	Rekonstravimo projektas. Konkursui, statybai
Laida	Data	Laidos statusas. Keitimų priežastis

Atestato Nr.	TRIMONIS Architects a@trimonis.de www.trimonis.com			Statinio projekto pavadinimas GAMYBINIO PASTATO JĖGAINĖS G. 12C, KAUNE REKONSTRAVIMO PROJEKTAS		
	ARCH	ALFREDAS TRIMONIS		Statinio numeris ir pavadinimas 26-SKIRSTYKLA		
				Dokumento pavadinimas		Laida
				DOKUMENTŲ SUDĖTIES ŽINIARAŠTIS		0
LT	Statytojas AB KAUNO ENERGIJA			Dokumento žymuo		Lapas
				J12C-26-PP-SA-BT		Lapų
					1	1







KAPITALINIO REMONTO PROJEKTO ARCHITEKTŪRINĖS DALIES TECHNINĖS SPECIFIKACIJOS

TURINYS

1	Fasado apdaila	2
2	Stogas	2
3	Įėjimo stogelis	2
4	Vidaus apdaila	2
4.1	Sienų apdaila	2
4.2	Grindų apdaila	3
4.3	Lubų apdaila	3
5	Langai	3
6	Durys	4
7	Dyzelinio generatoriaus durų ir angų aptaisymo blokas	4
8	Vėdinimo grotos	5
9	Skardinimo darbai	6
10	Lietaus surinkimo sistema	7
11	Batų valymo grotelės	7

0	2025-12	Rekonstravimo projektas. Konkursui, statybai
Laida	Data	Laidos statusas. Keitimų priežastis

Atestato Nr.	TRIMONIS Architects a@trimonis.de www.trimonis.com			Statinio projekto pavadinimas GAMYBINIO PASTATO JĖGAINĖS G. 12C, KAUNE REKONSTRAVIMO PROJEKTAS		
	ARCH	ALFREDAS TRIMONIS		Statinio numeris ir pavadinimas 26-SKIRSTYKLA		
				Dokumento pavadinimas		Laida
				TECHNINĖS SPECIFIKACIJOS		0
LT	Statytojas AB KAUNO ENERGIJA			Dokumento žymuo		Lapas
				J12C-26-PP-SA-TS		Lapų
					1	7

1 Fasado apdaila

Esamas fasadinis tinkas išlaikant jo struktūrą ir tekstūrą dažomas. Tirti esamo tinko būklę. Prastos būklės tinką atstatyti analogišku arba esant prastai būklei pertinkuoti. Spalva artima esamai, unifikuojant visų pastatų spalvinį sprendimą. Fasado spalvą derinti su užsakovu.

Fasado netektys ir pažaidos demontavimo metu atstatomos.

Maksimaliai išlaikoma esama statinio struktūra, projektuojant papildomus langus pagrindinio gamybinio pastato pusėje tarp esamų pilonų, įrengiant naujas langų angas.

Taisomi pilonai tarp ašių 2-3, patraukiant juos 130mm ašyse A ir B (žr. brėžinius).

2 Stogas

Virš esamo stogo formuojamas antras sutapdintas stogas, formuojamas stogo dangos latakas su 4 stogo įlajomis. Tarpstogis turi būti vėdinamas, vėdinimo kaminėliais. Matmenys ir konstrukciniai sprendiniai tikslinami vietoje ir detalizuojami projektuojant. Naujas suformuotas stogas šiltinamas ir hidroizoliuojamas PVC danga, formuojant nuolydžius į įlajas. Stogas želdinamas, naudojant vieno gamintojo sertifikuotą sistminį sprendinį (Zinco arba analogą).

Stogas turi atitikti projektavimo metu nustatytą priešgaisrinę atsparumo ugniai ir degumo klasę. Sprendinys turi būti pagrįstas laboratoriniais bandymais.

Parapetas paaukštinamas apie 300mm arba įrengiamas, kur nėra, visu perimetru ir įrengiamos nauja vakuminė lietaus nuotekų sistema, naudojant vieno gamintojo sertifikuotą sistminį sprendinį, įskaitant įlajas, vamzdynus ir pravalas (Wavin „quick stream“ vakuminė sistema arba analogas). Lietaus nuvedimo sistema turi būti sandari, sandarumas patikrinamas. Po nauju stogu įrengiamos 4 avarinės parapetinės įlajos (Loro 2x arba analogas).

Esama lietaus surinkimo sistema pilnai demontuojama.

3 Įėjimo stogelis

Formuojamas naujas įėjimo stogelis virš pagrindinio įėjimo, konstrukcinis ir apdailos sprendinius detalizuoti projektavimo metu ir derinti su užsakovu.

Matmenys 2300mmx1800mm. Lietaus vanduo nuvedamas į priekinį šoną ir išleidžiamas atvirai.

Stogelis apdailinamas 2mm aliuminio lankstyniais. Lankstiniai dažyti miltelinio būdu. Spalva RAL7016

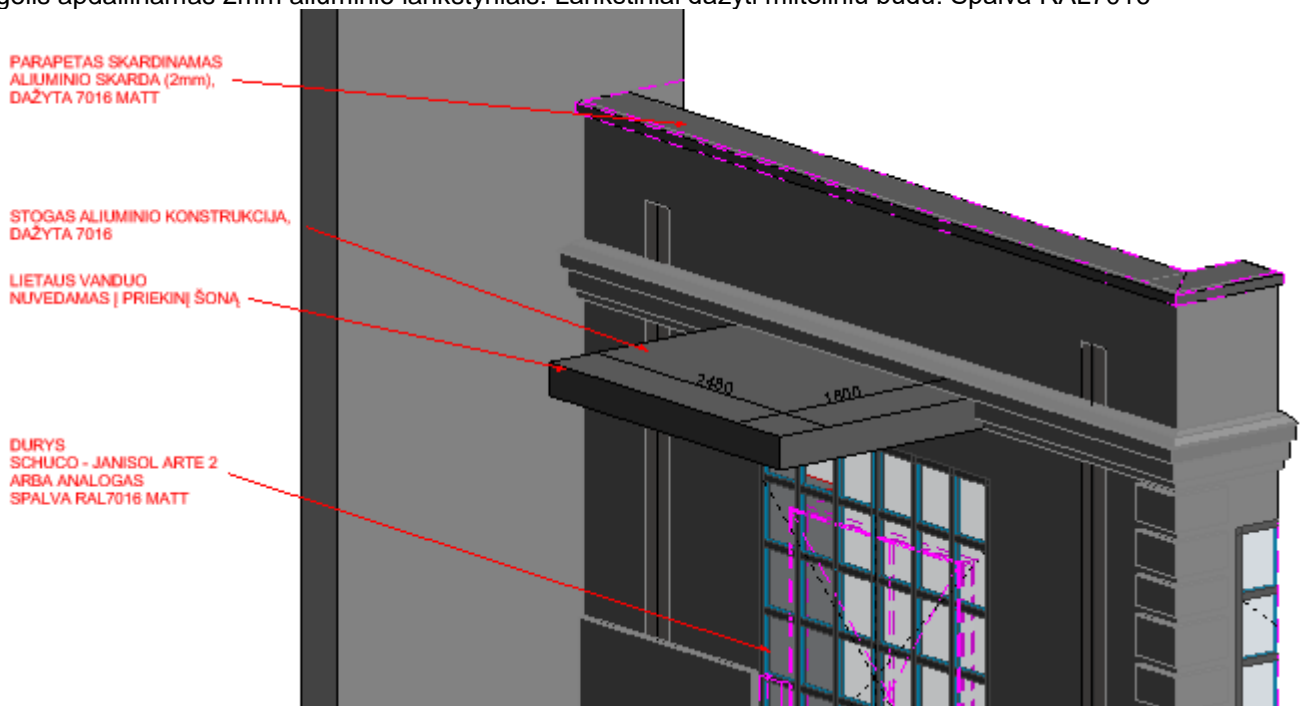

4 Vidaus apdaila

4.1 Sienų apdaila

Sienos tinkuojamos, glaistomos, dažomos. Spalvą derinti projektavimo metu su užsakovu.

Langai pridengiami perforuotomis 2mm aliuminio skardos plokštėmis (AP1). Spalvą ir perforaciją derinti projektavimo metu su užsakovu.

At. nr.	Pareigos	Vardas Pavardė	Dokumento žymuo	Lapas	Lapų	Laida
			J12C-26-PP-SA-TS	2	7	0

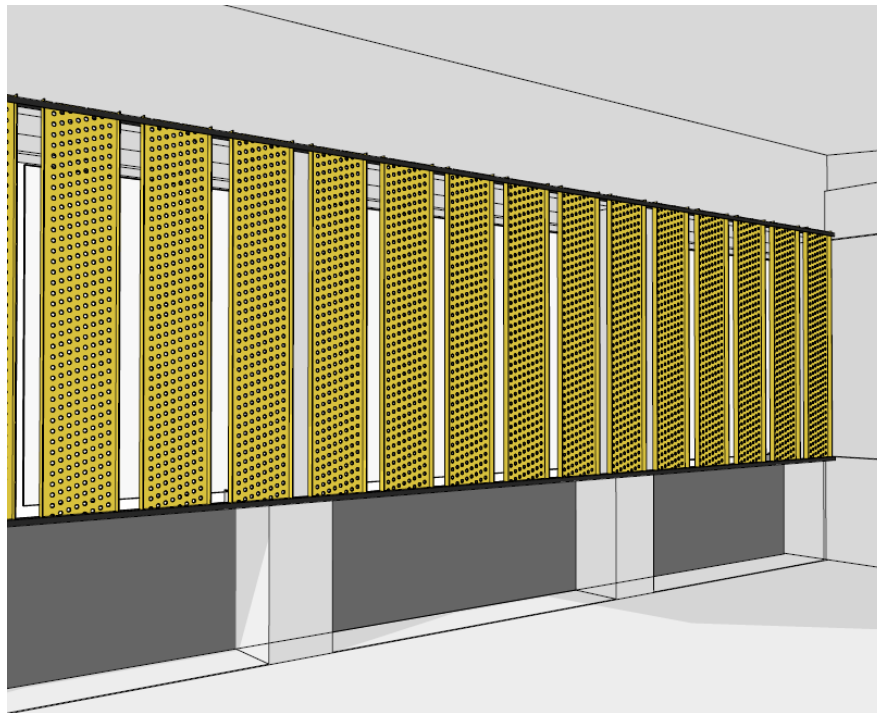

4.2 Grindų apdaila

Grindų apdaila – pramoninis betonas. Apkrovas parinkti pagal projektuojamų įrenginių apkrovas. Spalvą derinti projektavimo metu su užsakovu.

4.3 Lubų apdaila

Esamos metalinės sijos nuvalomos, nušveičiamos, gruntuojamos, dažomos, jei reikia padengiamos priešgaisriniais dažais užtikrinant atsparumą ugniai.

Spalva RAL7016.

5 Langai

Langai aliuminio rėmo su vienos kameros dviejų stiklų stiklo paketais (Schuco-janisol arte2 aliuminio sistema arba analogas). Langų dalinimas turi atitikti istorinį esamų gamybinių langų dalinimo principą (Žr. brėžinius). Langus montuoti fasado plokštumoje. Spalva RAL7016 matt.

Viršutinė langų dalis dengiama ištisinėmis vėdinimo grotomis, kad, esant poreikiui, galima būtų privesti patalpų vėdinimą. Vėdinimo grotas žiūrėti 8 p.

Langų montavimo ir gamybinius mazgus derinti su užsakovu.

Apatinė langų dalis apdailinama 2mm aliuminio skardos lankstiniais iki cokolio aukščio. Spalva analogiška lango rėmui.

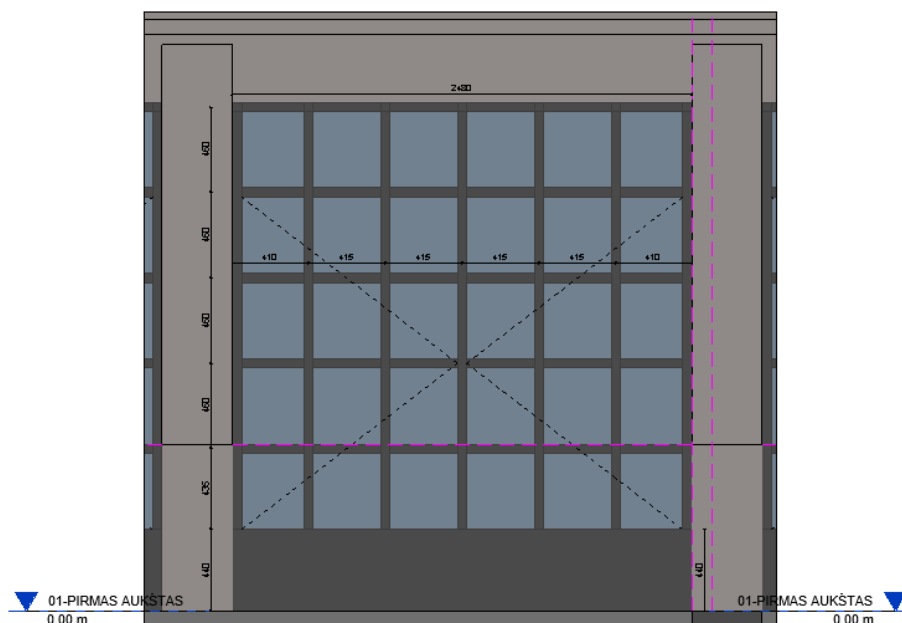

At. nr.	Pareigos	Vardas Pavardė	Dokumento žymuo	Lapas	Lapų	Laida
			J12C-26-PP-SA-TS	3	7	0

6 Durys

Esamos durys demontuojamos.

Durys aliuminio rėmo su vienos kameros dviejų stiklų stiklo paketais (Schuco-janisol arte2 sistema arba analogas). Durų dalinimas turi atitikti istorinį esamų gamybinių langų dalinimo principą ir naujus langus. Duris montuoti fasado plokštumoje. Spalva RAL7016 matt.

Viršutinė Durų dalis dengiama ištisinėmis vėdinimo grotomis, kad, esant poreikiui, galima būtų privesti patalpų vėdinimą. Vėdinimo grotas žiūrėti 8 p.

Durų montavimo ir gamybinius mazgus derinti su užsakovu.

Apatinė durų dalis apdailinama 2mm aliuminio skardos lankstiniais iki cokolio aukščio. Spalva analogiška durų rėmui.

Vidaus durys turi atitikti lauko duris.

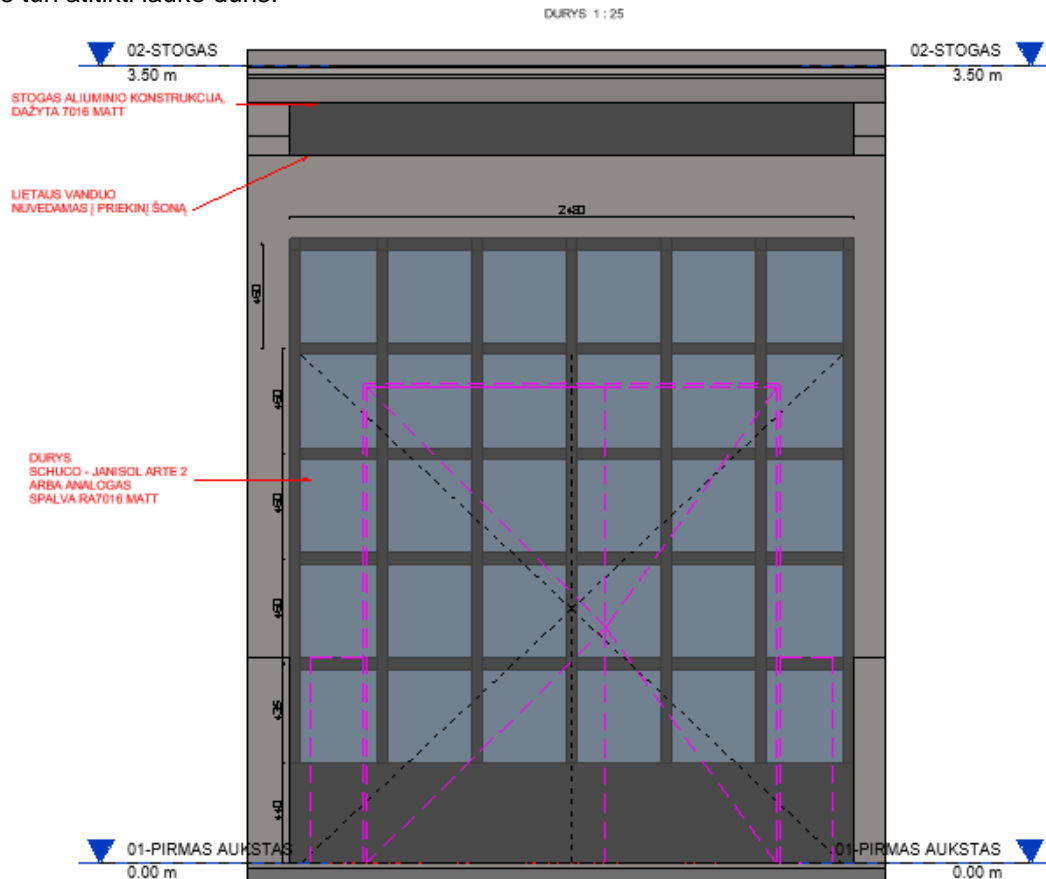

7 Dyzelinio generatoriaus durų ir angų aptaisymo blokas

3 ašyje esančioje fasadinėje sienoje formuojamas vientisas blokas, sudarytas iš įėjimo dvivėrių durų, oro šalinimo angos ir fasado dekoro. Visi gaminiai vienodų gabaritų aprėminami unifikuotu konstrukciniu profiliu.

Durys schuco ad up 75 sistemos Ral7016

Fasado apdaila z profilis. Spalva Ral7016 (plačiau žr. 8p.)

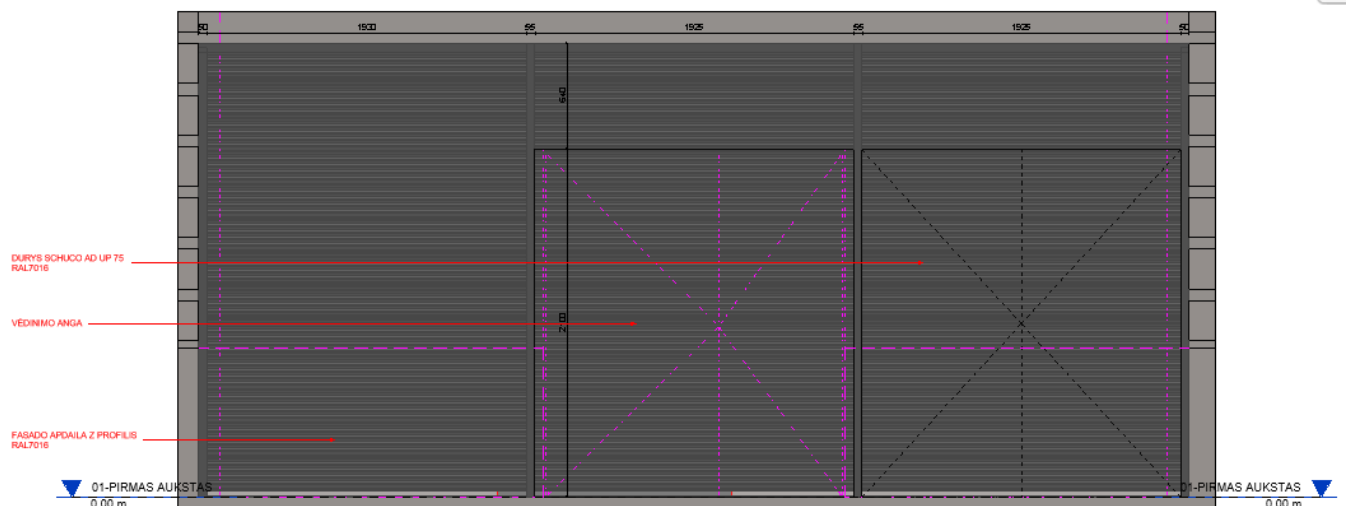

At. nr.	Pareigos	Vardas Pavardė	Dokumento žymuo	Lapas	Lapų	Laida
			J12C-26-PP-SA-TS	4	7	0

Analogas



8 Vėdinimo grotos

Vėdinimo ar dekoratyvinės grotelės turis būti vieno gamintojo veningos sistemos sertifikuotas produktas. Grotelės turi būti pritaikytos lauko sąlygoms, atsparios korozijai, nepraleisti kritulių. Visuose statinio elementuose naudojami gaminiai turi būti vieno gamintojo ir vienodi. Gaminių spalva RAL7016.

Analogas

At. nr.	Pareigos	Vardas Pavardė	Dokumento žymuo	Lapas	Lapų	Laida
						0

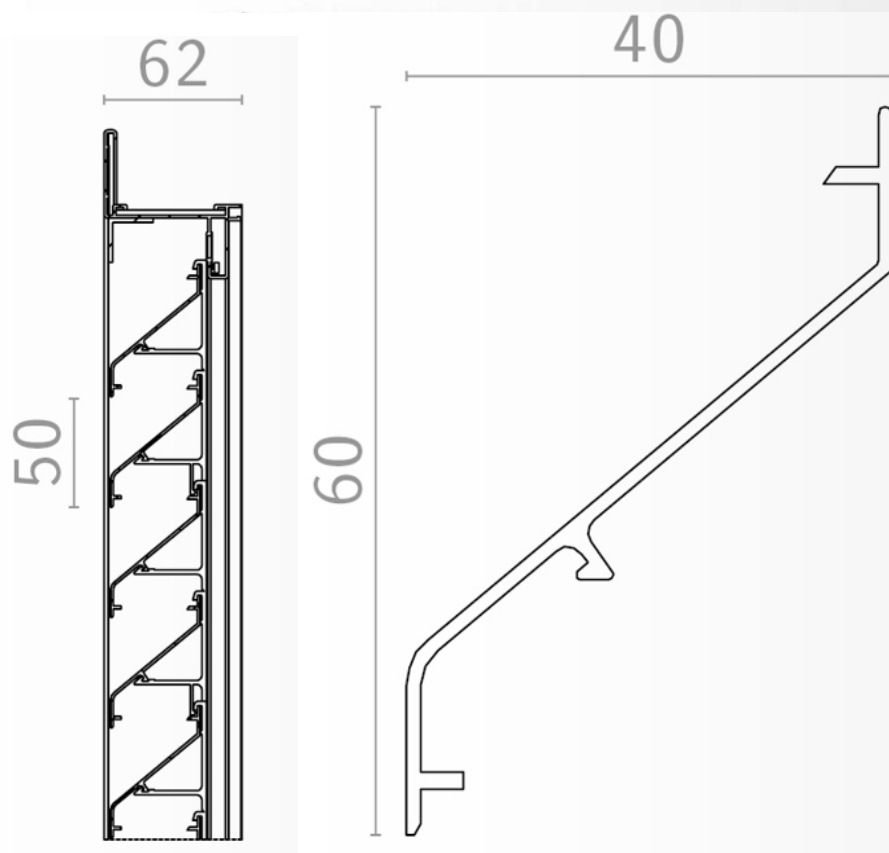

9 Skardinimo darbai

Parapetas skardinamas aliuminio skarda (2mm) su nuolydžiu į stogo pusę, jungtys tinkamai sandarinamos.
Lankstiniai dažyti miltelinio būdu RAL7016

At. nr.	Pareigos	Vardas Pavardė	Dokumento žymuo	Lapas	Lapų	Laida
			J12C-26-PP-SA-TS	6	7	0

10 Lietaus surinkimo sistema

Lietaus surinkimo sistemai naudoti vieno gamintojo sertifikuotą sistminį sprendinį, įskaitant įlajas, vamzdynus ir pravalas. Lietaus nuvedimo sistema turi būti sandari, sandarumas turi būti patikrinamas sumontavus. Naudojamos dvi stogo įlajos ir dvi parapetinės įlajos. Stovų skersmuo parenkamas pagrindžiant skaičiavimais.

Esama lietaus surinkimo sistema pilnai demontuojama.

Analogas

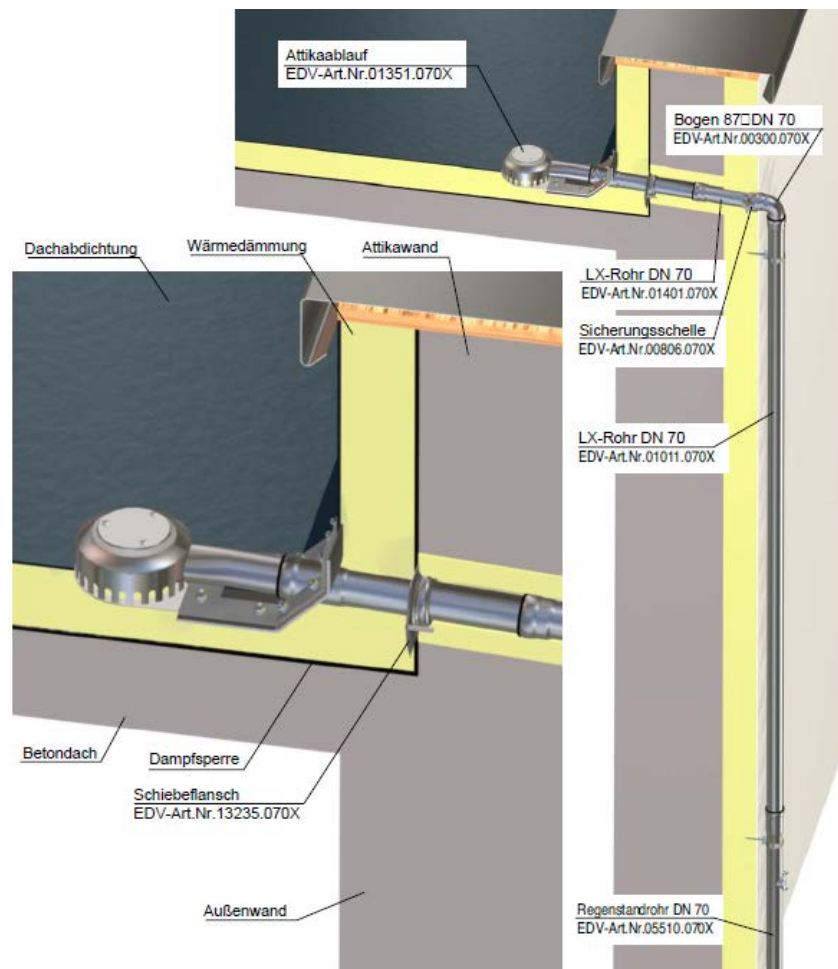

11 Batų valymo grotelės

Prieš duris turi būti projektuojamos batų valymo grotelės. Gaminys komplektuojamas pagal vieno gamintojo sertifikuotą sistemą (ACO arba analogas). Poruojamos 1000x500mm grotelės po dvi prieš kiekvienas duris. Grotelės turi būti atsparios korozijai, apkrovai ir smūgiams, grotelės iš cinkuoto plieno. Slidumas R10 arba geresnis. Gaminį ir spalvą derinti su užsakovu. Rėmas grotelėms su podugniu su drenažine anga. Montuojamos pagal gamintojo techninius reikalavimus. Gaminys jungiamas į lietaus nuotekų sistemą.

At. nr.	Pareigos	Vardas Pavardė	Dokumento žymuo	Lapas	Lapų	Laida
						0

MZ - SIENU ŽINIARASTIS			
ŽYMĖJIMAS	TIPAS	PLOTAS	SIENOS KONSTRUKCIJA
GK1	I-GK-150-25GIP/100IZO/25GIP RED	14.92 m²	GIPSO KARTONO PERTVARA. 2x12.5mm GIPSO KARTONO PLOKŠTĖS RED PRIEŠGAISRINĖS, 100mm GIPSO KARTONO KARKASAS UŽPILDYTAS AKMENS VATA, 2x12.5mm GIPSO KARTONO PLOKŠTĖS RED PRIEŠGAISRINĖS
M1	M-380	25.56 m²	SILIKATINIŲ PLYTŲ MŪRO SIENA 380mm
M2	M-60 PILONAS	3.27 m²	SILIKATINIŲ PLYTŲ MŪRO PILONAS
M3	M-380 PARAPETAS	37.06 m²	SILIKATINIŲ PLYTŲ MŪRO PARAPETAS 380mm
SA1	A-15-15AQUAPANEL	2.03 m²	VIDAUS APDAILA - TINKUOJAMA, GLAISTOMA, DAŽOMA

O	2025 12	KAPITALINIO REMONTO PROJEKTAS		
Laida	Data	Laidos statusas. Keitimų priežastis		
Atestato Nr.	TRIMONIS architects <small>a@trimonis.de www.trimonis.com</small>	Statinio projekto pavadinimas		
		GAMYBINIO PASTATO JĖGAINĖS G. 12C, KAUNE KAPITALINIO REMONTO PROJEKTAS		
		Statinio numeris ir pavadinimas		
		26 - GAMYBINIS PASTATAS		
	Brėžinio pavadinimas			Laida
	SIENŲ ŽINIARAŠTIS			O
LT	Statytojas	AB KAUNO ENERGIJA	Dokumento žymuo	Mastelis
			J12C-26-PP-SA-MZ-01	Lapas
			-	Lapų
			SA-MZ-01	01

MZ - GRINDŲ ŽINIARAŠTIS						
ŽYM.	TIPAS	PLOTAS	TŪRIS	GRINDŲ KONSTRUKCIJA		
TR1	SP-100-TRINKELĖS	89.46 m²	8.64 m³	GRANITO TRINKELĖS		
TR2	SP-100 TRINKELĖS A	4.96 m²	0.50 m³	GRANITO TRINKELĖS TAMSIOS		
O	2025 12	KAPITALINIO REMONTO PROJEKTAS				
Laida	Data	Laidos statusas. Keitimų priežastis				
Atestato Nr.	<div>TRIMONIS architects</div> <div>a@trimonis.de</div> <div>www.trimonis.com</div>		Statinio projekto pavadinimas			
			GAMYBINIO PASTATO JĖGAINĖS G. 12C, KAUNE KAPITALINIO REMONTO PROJEKTAS			
			Statinio numeris ir pavadinimas			
			26 - GAMYBINIS PASTATAS			
		Brėžinio pavadinimas		Laida		
		GRINDŲ ŽINIARAŠTIS		O		
LT	Statytojas	AB KAUNO ENERGIJA	Dokumento žymuo	Mastelis	Lapas	Lapų
			J12C-26-PP-SA-MZ-02	-	SA-MZ-02	01

MZ - STOGO ŽINIARAŠTIS							
ŽYM.	TIPAS	PLOTAS	STOGO KONSTRUKCIJA				
G01	E-285 ŽELDINTAS STOGAS	243.04 m²	PROFILIUOTO PAKLOTO ŠILTINTAS ŽELDINTAS STOGAS				
G02	G-200 RAL7016	4.46 m²	JĖJIMO STOGELIS. AKIUMINIO KONSTRUKCIJA				
O	2025 12	KAPITALINIO REMONTO PROJEKTAS					
Laida	Data	Laidos statusas. Keitimų priežastis					
Atestato Nr.	<div>TRIMONIS architects</div> <div>a@trimonis.de www.trimonis.com</div>		Statinio projekto pavadinimas				
			GAMYBINIO PASTATO JĖGAINĖS G. 12C, KAUNE KAPITALINIO REMONTO PROJEKTAS				
			Statinio numeris ir pavadinimas				
			26 - GAMYBINIS PASTATAS				
			Brėžinio pavadinimas				Laida
			STOGŲ ŽINIARAŠTIS				O
LT	Statytojas	AB KAUNO ENERGIJA		Dokumento žymuo	Mastelis	Lapas	Lapų
				J12C-26-PP-SA-MZ-03	-	SA-MZ-03	01

MZ - LANGŲ DURŲ APDAILOS IR GROTELIŲ ŽINIARASTIS			
ŽYMĖJIMAS	TIPAS	PLOTAS	SIENOS KONSTRUKCIJA
AP1	I-APDAILA	79.56 m²	FASADINIŲ VITRINŲ VIDAUS APDAILA. PERFORUOTOS VERTIKALIOS ALIUMINIO SKARDOS APDAILOS PLOKŠTĖS
D1	V1-ALIUMINIO DURYS SCHUCO JANISOL ARTE2 2	13.59 m²	FASADINĖS DURYS
GR2	E-DG BLOKAS	16.41 m²	FASADINIS BLOKAS, DURYS SCHUCO AD UP 75 ARBA ANALOGAS
GR3	E-VĖDINIMO GROS	14.89 m²	FASADINĖS GROS VĖDINIMUI
L1	V1-ALIUMINIO LANGAI SCHUCO JANISOL ARTE2	96.91 m²	FASADINIAI LANGAI

O	2025 12	KAPITALINIO REMONTO PROJEKTAS	
Laida	Data	Laidos statusas. Keitimų priežastis	
Atestato Nr.	TRIMONIS architects <small>a@trimonis.de www.trimonis.com</small>		Statinio projekto pavadinimas GAMYBINIO PASTATO JĖGAINĖS G. 12C, KAUNE KAPITALINIO REMONTO PROJEKTAS
			Statinio numeris ir pavadinimas 26 - GAMYBINIS PASTATAS
			Brėžinio pavadinimas LANGŲ DURŲ IR GROTELIŲ ŽINIARAŠTIS
			Laida O
LT	Statytojas AB KAUNO ENERGIJA	Dokumento žymuo J12C-26-PP-SA-MZ-04	Mastelis -
		Lapas SA-MZ-04	Lapų 01

01-PIRMAS AUKŠTAS SP 1 : 500

01 PIRMO AUKŠTO PATALPŲ EKSPLIKACIJA		
NR.	PAVADINIMAS	PLOTAS
1.1	SKIRSTYKLA	50.71 m²
1.2	SKIRSTYKLA	101.20 m²
1.3	KURO TALPOS PATALPA	31.99 m²
1.4	GENERATORIAUS PATALPA	53.79 m²
		237.69 m²

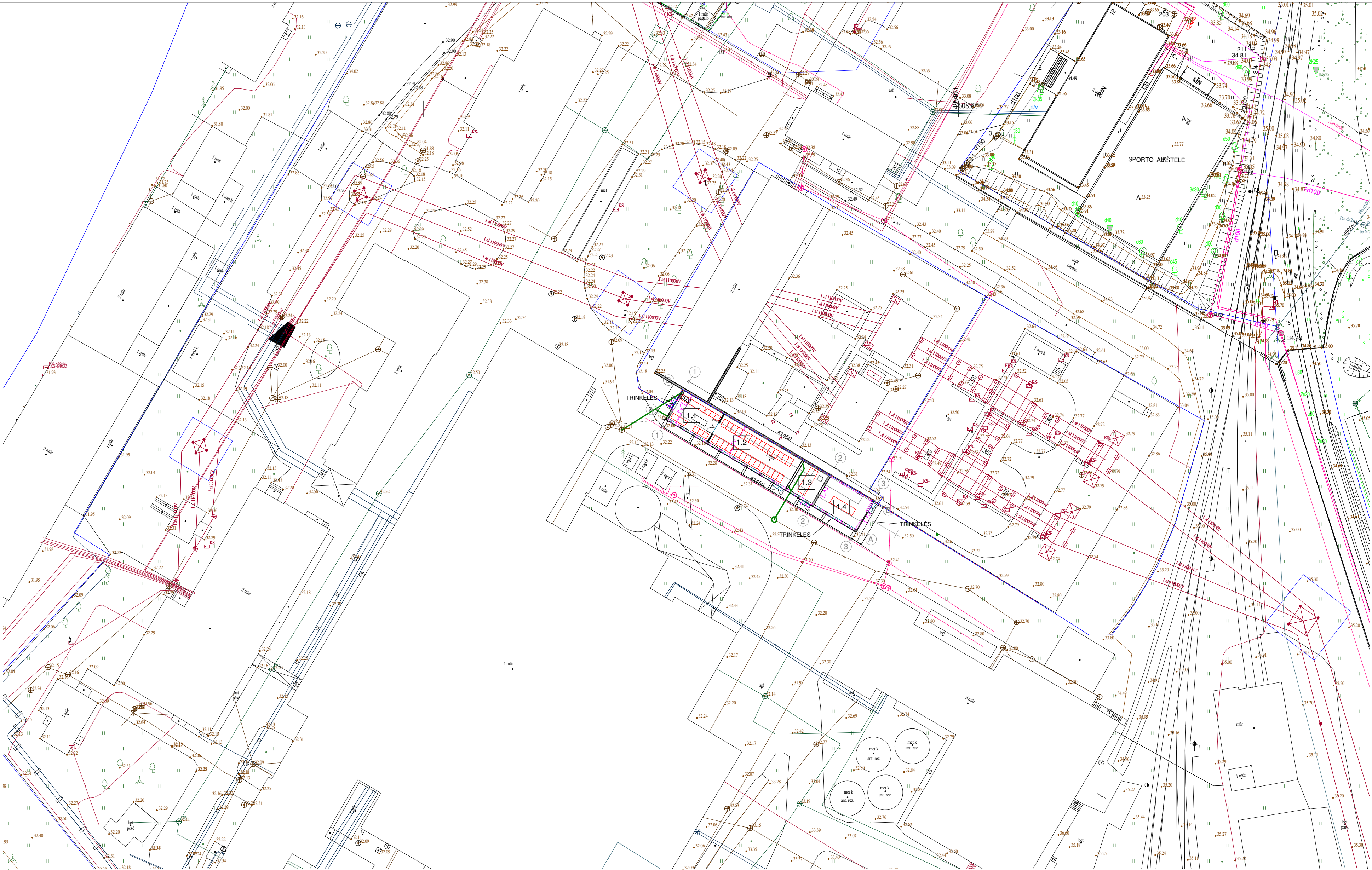

<div><div></div><div></div></div>	2025 12	KAPITALINIO REMONTO PROJEKTAS					
Laida	Data	Laidos statusas. Keitimų priežastis					
Atestato Nr.	TRIMONIS architects		<div><div></div><div>gaimonis.de</div><div>www.trimonis.com</div></div>	Statinio projekto pavadinimas			
				GAMYBINIO PASTATO JĖGAINĖS G. 12C, KAUNE KAPITALINIO REMONTO PROJEKTAS			
	<div></div>		Statinio numeris ir pavadinimas				
			26 - GAMYBINIS PASTATAS				
			Brėžinio pavadinimas				
		SKLYPO PLANAS			Laida		
LT	Statytojas	AB KAUNO ENERGIJA	Dokumento žymuo		Mastelis	Lapas	Lapų
			J12C-26-PP-SP-01		1:500	SP-01	01

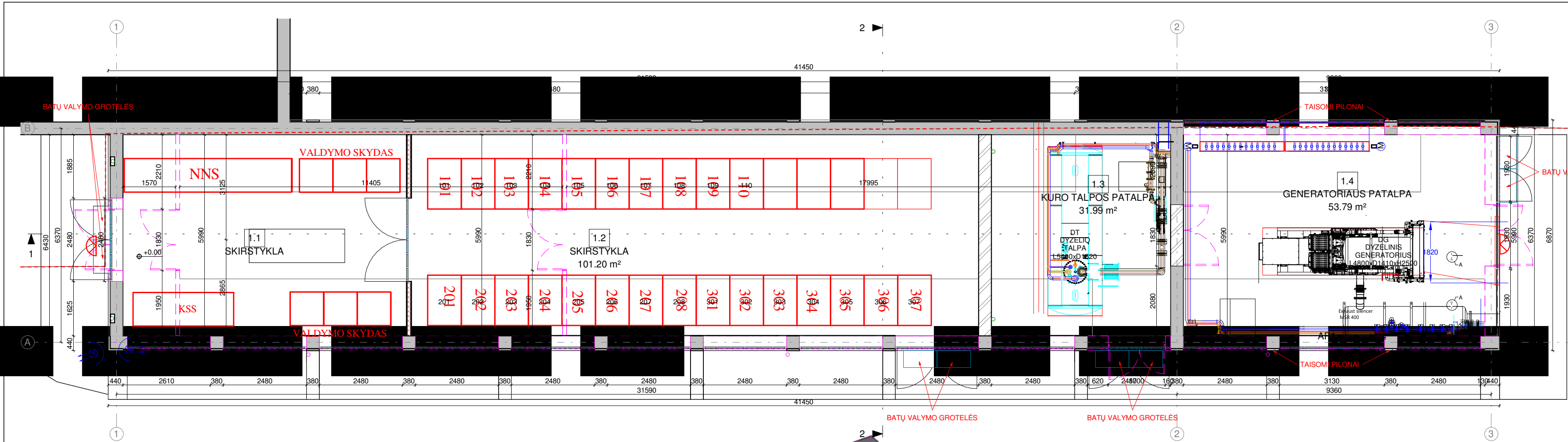

01 PIRMO AUKŠTO PATALPŲ EKSPLIKACIJA		
NR.	PAVADINIMAS	PLOTAS
1.1	SKIRSTYKLA	50.71 m²
1.2	SKIRSTYKLA	101.20 m²
1.3	KURO TALPOS PATALPA	31.99 m²
1.4	GENERATORIAUS PATALPA	53.79 m²
		237.69 m²

01-PIRMAS AUKŠTAS 1 : 100

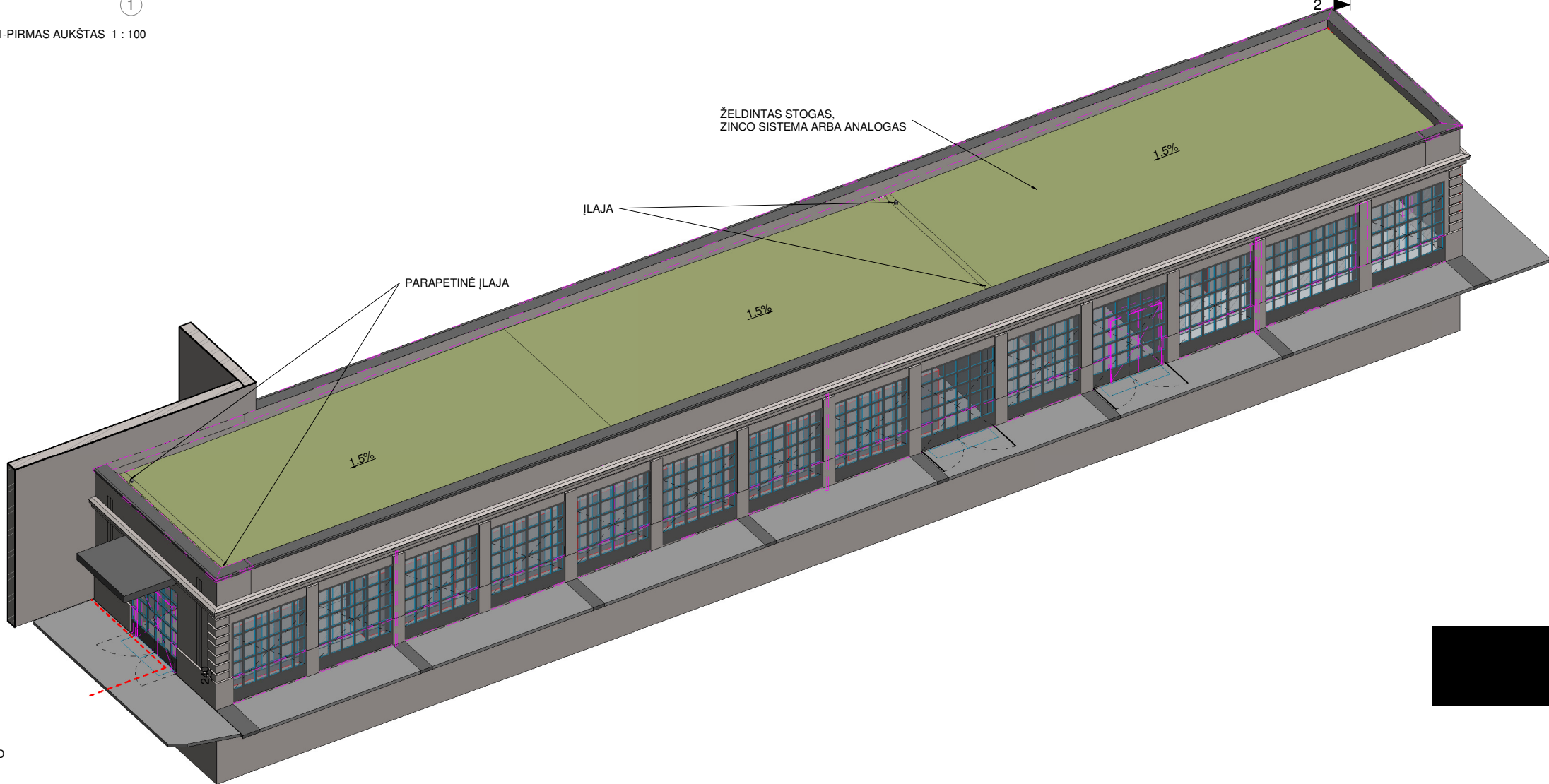

ŽYMĖJIMAI 1 : 50

ESAMOS SIENOS IR PERTVAROS	
	ESAMA KONSTRUKCIJA
	ARDOMOS SIENOS IR PERTVAROS
PROJEKCIJAMOS SIENOS IR PERTVAROS	

PASTABOS:
1. MATMENIS TIKSLINTI VIETOJE
2.

<div>○</div>	2025 12	KAPITALINIO REMONTO PROJEKTAS			
Laida	Data	Laidos statusas. Keitimų priežastis			
Atestato Nr.	TRIMONIS architects		Statinio projekto pavadinimas		
	<div>atrimonis.de www.trimonis.com</div>		GAMYBINIO PASTATO JĖGAINĖS G. 12C, KAUNE KAPITALINIO REMONTO PROJEKTAS		

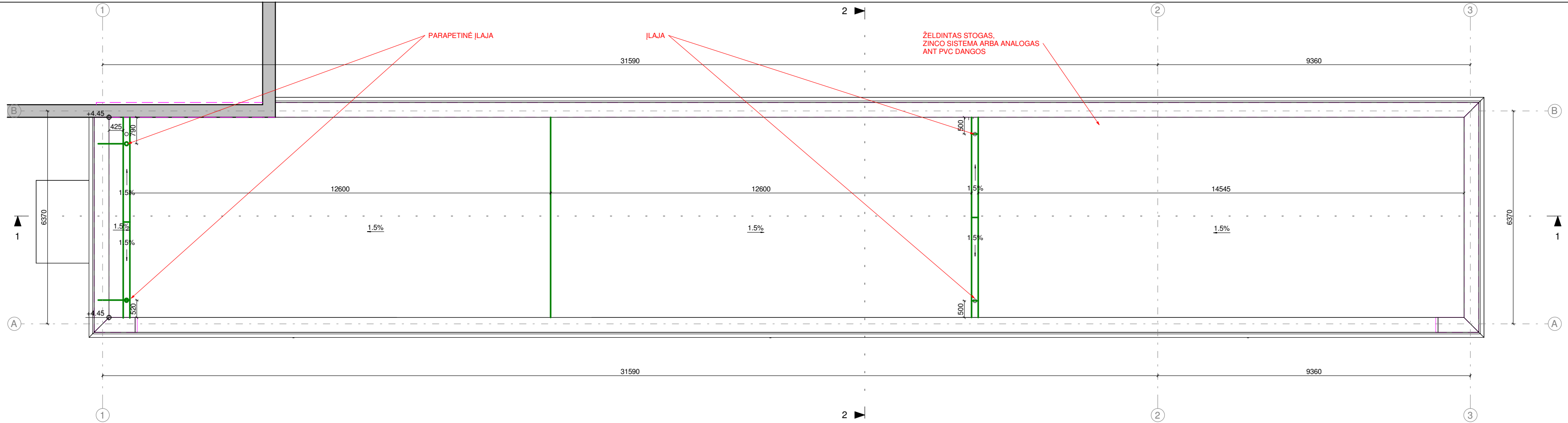

02-STOGAS 1 : 100

- ŽYMĖJIMAI 1 : 50
- ESAMOS SIENOS IR PERTVAROS
- ESAMA KONSTRUKCIJA
 - ARDOMOS SIENOS IR PERTVAROS
- PROJEKTUOJAMOS SIENOS IR PERTVAROS
- TINKUOJAMA MŪRO SIENA S-120-380 mm
 - GIPSO KARTONO SIENA S-150 mm
- PASTABOS:
- MATMENIS TIKSLINTI VIETOJE
 -

<div><div></div></div>	2025 12	KAPITALINIO REMONTO PROJEKTAS			
Laida	Data	Laidos statusas. Keitimų priežastis			
Atestato Nr.	TRIMONIS architects			Statinio projekto pavadinimas	
	<div>www.trimonis.lt</div>			GAMYBINIO PASTATO JĖGAINĖS G. 12C, KAUNE KAPITALINIO REMONTO PROJEKTAS	
				Statinio numeris ir pavadinimas	
				26 - GAMYBINIS PASTATAS	
			Brėžinio pavadinimas		Laida
			STOGO PLANAS		O
LT	Statytojas	AB KAUNO ENERGIJA	Dokumento žymuo	Mastelis	Lapas
				J12C-26-PP-SA-01.2	1:100
					01

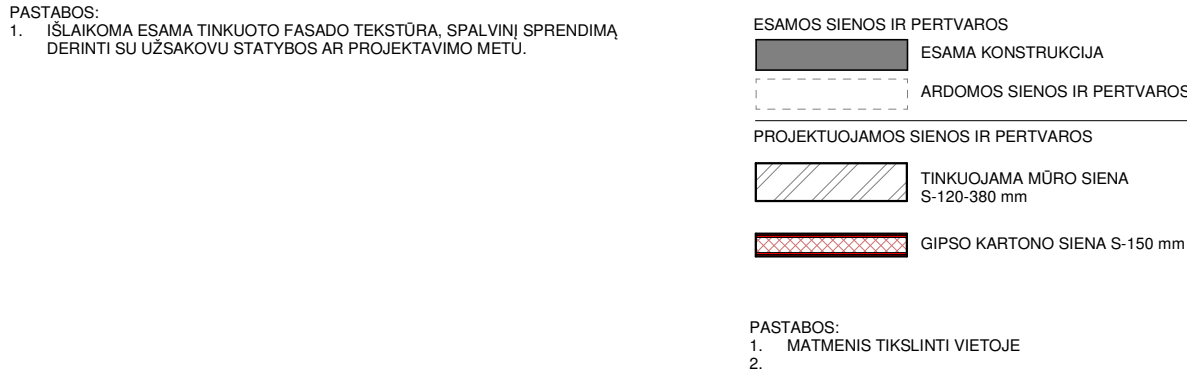

	2025 12	KAPITALINIO REMONTO PROJEKTAS
Laida	Data	Laidos statusas. Keitimų priežastis
Atestato Nr.	TRIMONIS architects a@trimonis.lt www.trimonis.com	Statinio projekto pavadinimas GAMYBINIO PASTATO JĖGINĖS G. 12C, KAUNE KAPITALINIO REMONTO PROJEKTAS
	[REDACTED]	[REDACTED] S [REDACTED]
		PASTATO FASADA I
LT	Statytojas AB KAUNO ENERGIJA	Dokumento žymuo J12C-26-PP-SA-02.1 Mastelis 1:100 Lapas SA-02.1 Lapų 01

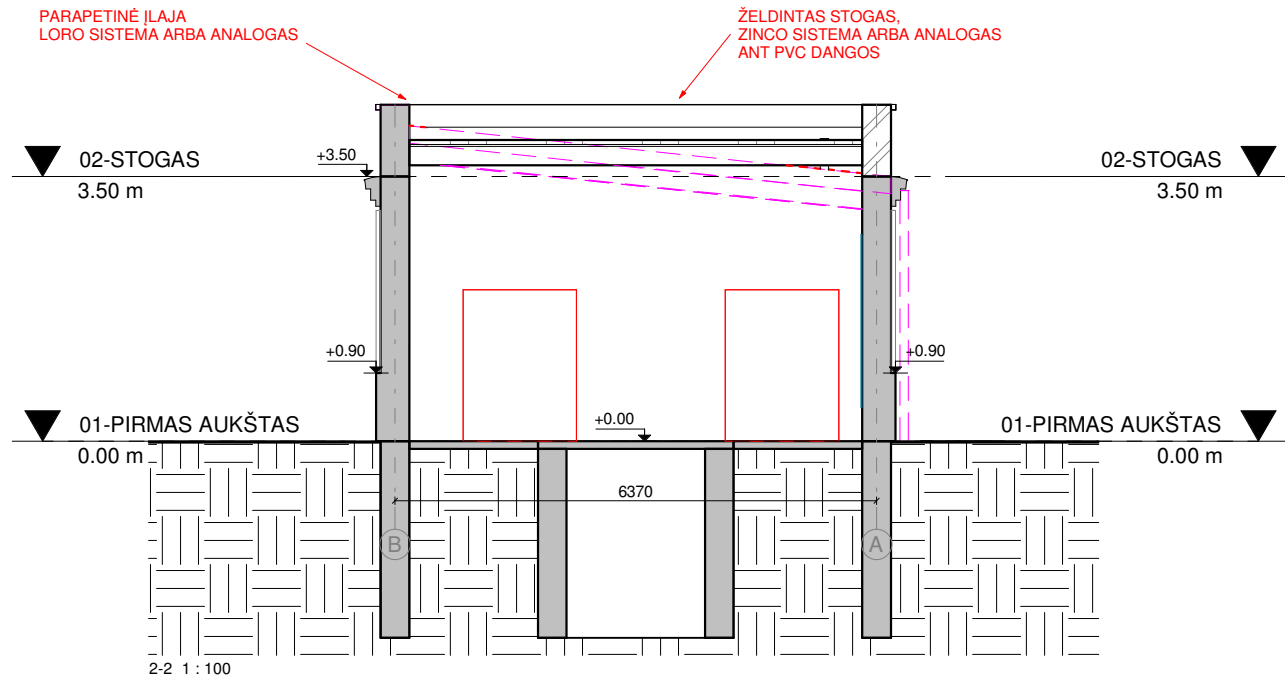
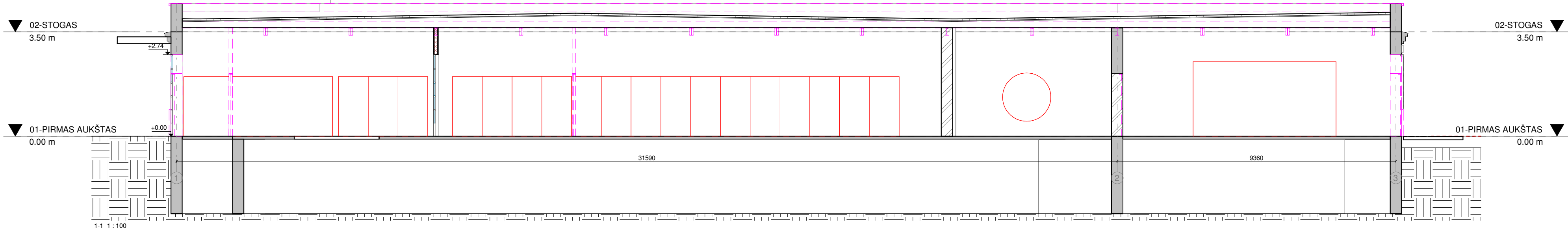



ŽYMĖJIMAI 1 : 50

- ESAMOS SIENOS IR PERTVAROS
- ESAMA KONSTRUKCIJA
 - ARDOMOS SIENOS IR PERTVAROS
- PROJEKTUOJAMOS SIENOS IR PERTVAROS
- TINKUOJAMA MŪRO SIENA S-120-380 mm
 - GIPSO KARTONO SIENA S-150 mm

- PASTABOS:
- MATMENIS TIKSLINTI VIETOJE
 -

O	2025 12	KAPITALINIO REMONTO PROJEKTAS			
	Laida	Data	Laidos statusas. Keitimų priežastis		
Atestato Nr.	TRIMONIS architects		Statinio projekto pavadinimas		
			GAMYBINIO PASTATO JĖGAINĖS G. 12C, KAUNE KAPITALINIO REMONTO PROJEKTAS		
			Statinio numeris ir pavadinimas		
			26 - GAMYBINIS PASTATAS		
			Brėžinio pavadinimas	Laida	
			PJŪVIAI	O	
LT	Statytojas	AB KAUNO ENERGIJA	Dokumento žymuo	Mastelis	Lapas
			J12C-26-PP-SA-03.1	1:100	SA-03.1
					Lapų
					01

01 PIRMO AUKŠTO PATALPŲ APDAILOS LENTELĖ								
NR	PAVADINIMAS	PLOTAS	PERIMETRAS	AUKŠTIS	SIENŲ PLOTAS	GRINDŲ APDAILA	SIENŲ APDAILA	LUBŲ APDAILA
1.1	SKIRSTYKLA	50.71 m²	28.97	3.50 m	101.40 m²	PRAMONINIS BETONAS	DAŽYMAS, SPALVĄ DERINTI STATYBOS METU. LANGAI PRIDENGIAMI ALIUMINIO SKARDOS PERFARUOTAIS LAKŠTAIS (AP1)	DAŽYMAS, SPALVĄ DERINTI STATYBOS METU
1.2	SKIRSTYKLA	101.20 m²	45.77	3.50 m	160.20 m²	PRAMONINIS BETONAS	DAŽYMAS, SPALVĄ DERINTI STATYBOS METU. LANGAI PRIDENGIAMI ALIUMINIO SKARDOS PERFARUOTAIS LAKŠTAIS (AP1)	DAŽYMAS, SPALVĄ DERINTI STATYBOS METU
1.3	KURO TALPOS PATALPA	31.99 m²	22.66	3.05 m	69.07 m²	PRAMONINIS BETONAS	DAŽYMAS, SPALVĄ DERINTI STATYBOS METU. LANGAI PRIDENGIAMI ALIUMINIO SKARDOS PERFARUOTAIS LAKŠTAIS (AP1)	DAŽYMAS, SPALVĄ DERINTI STATYBOS METU
1.4	GENERATORIAUS PATALPA	53.79 m²	29.94	3.50 m	104.79 m²	PRAMONINIS BETONAS	DAŽYMAS, SPALVĄ DERINTI STATYBOS METU. LANGAI PRIDENGIAMI ALIUMINIO SKARDOS PERFARUOTAIS LAKŠTAIS (AP1)	DAŽYMAS, SPALVĄ DERINTI STATYBOS METU
		237.69 m²			435.45 m²			

	2025 12	KAPITALINIO REMONTO PROJEKTAS		
Laida	Data	Laidos statusas. Keitimų priežastis		
Atestato Nr.	TRIMONIS architects <small>a@trimonis.de www.trimonis.com</small>		Statinio projekto pavadinimas GAMYBINIO PASTATO JĖGAINĖS G. 12C, KAUNE KAPITALINIO REMONTO PROJEKTAS	
			Statinio numeris ir pavadinimas 26 - GAMYBINIS PASTATAS	
			Brėžinio pavadinimas PATALPŲ APDAILOS LENTELĖ	
			Laida	O
LT	Statytojas	AB KAUNO ENERGIJA	Dokumento žymuo J12C-26-PP-SA-04.1	Mastelis -
			Lapas SA-04.1	Lapų 01

LANGAS 1 : 25

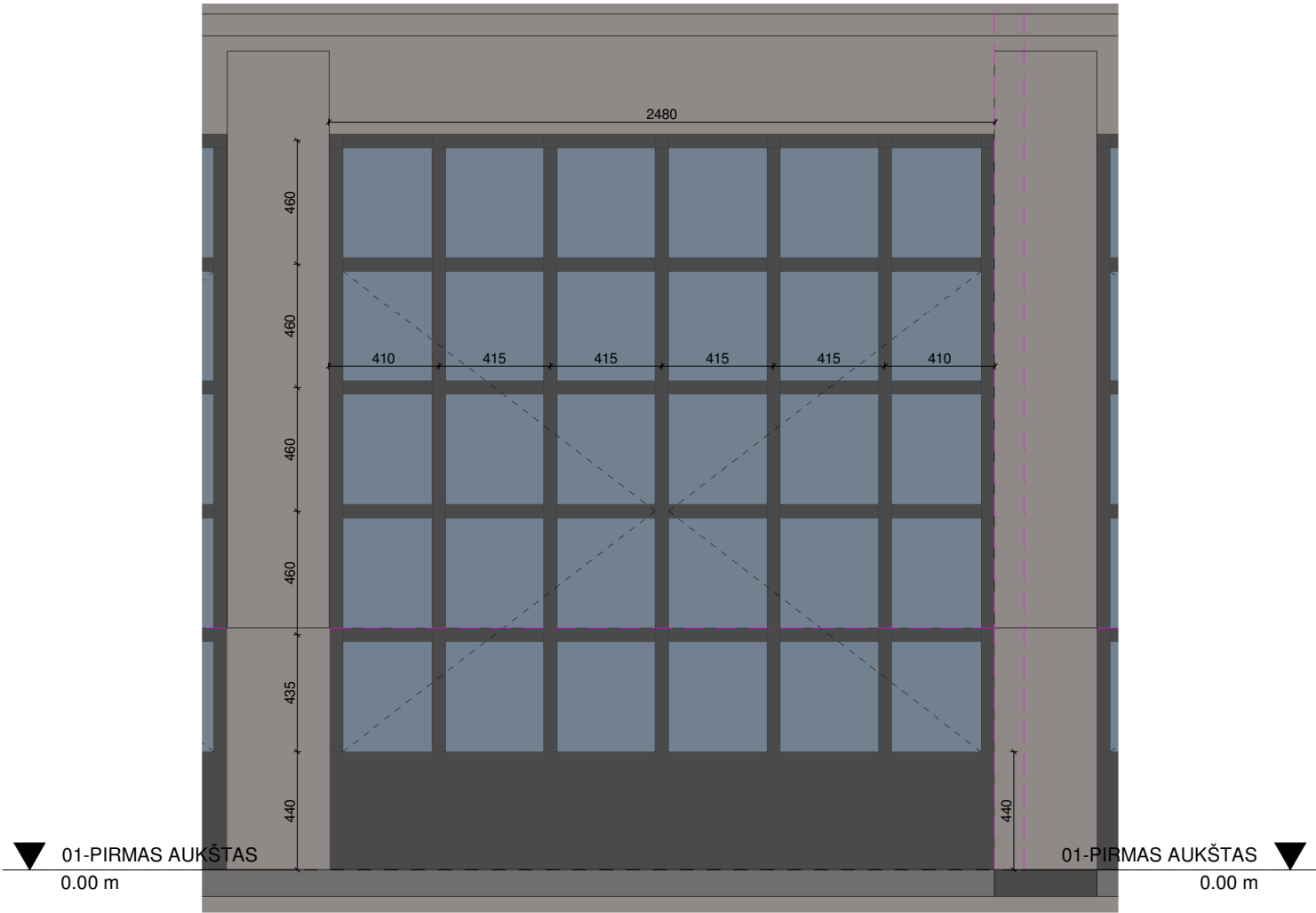

3D LANGAS

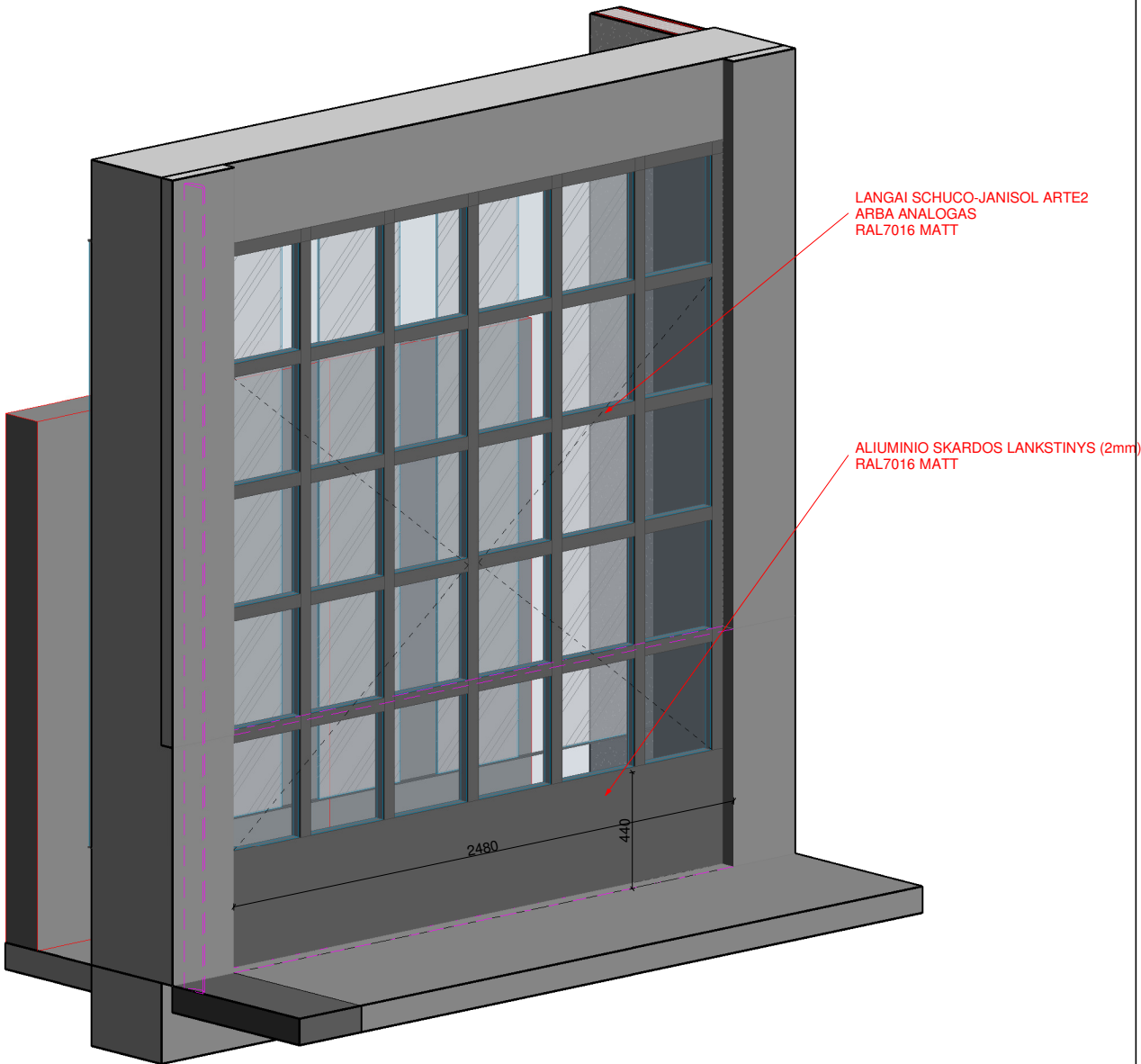

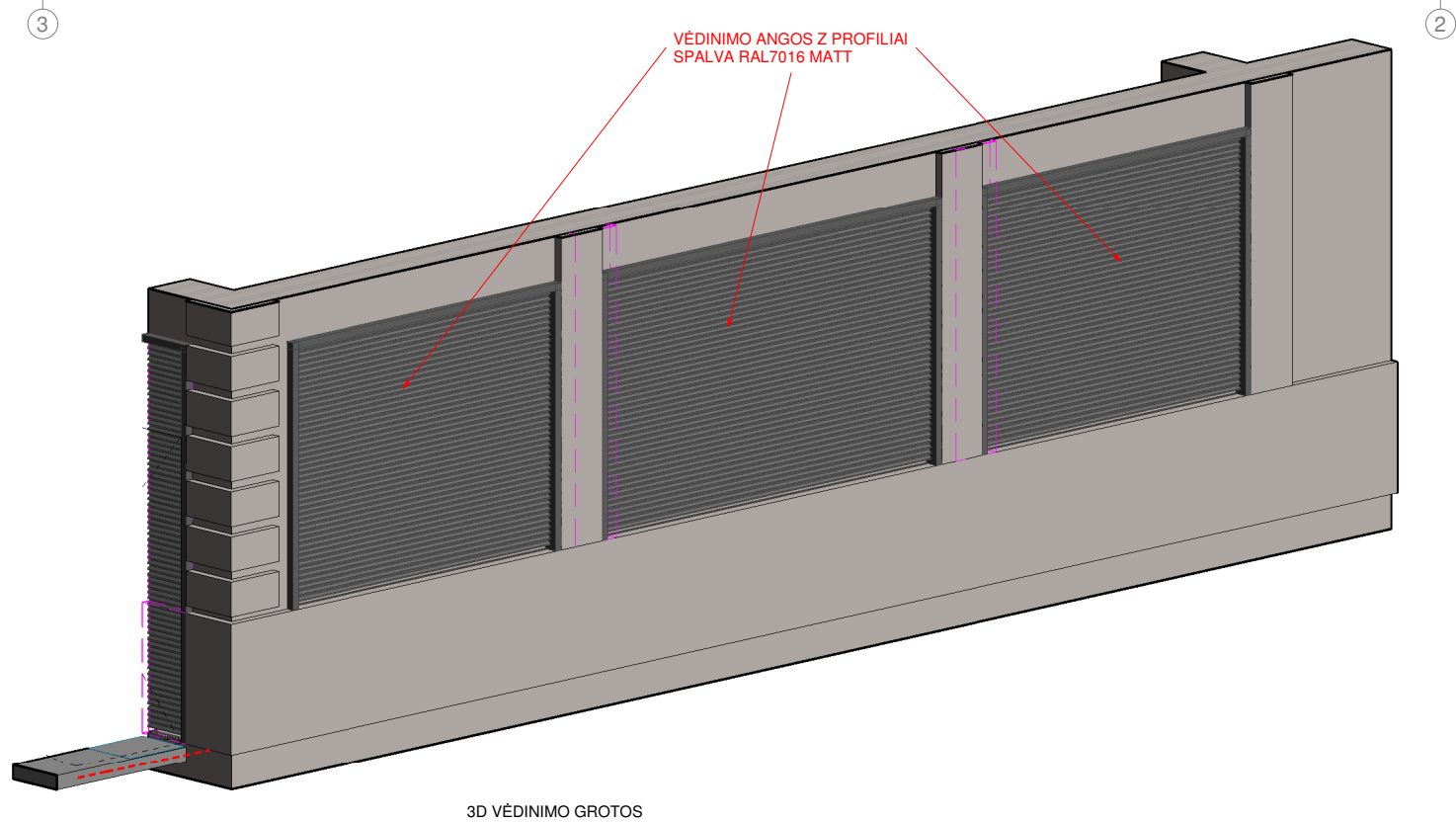
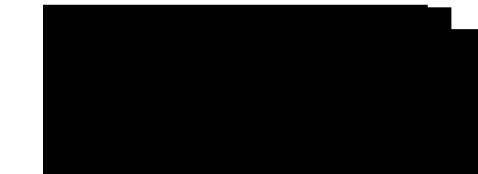
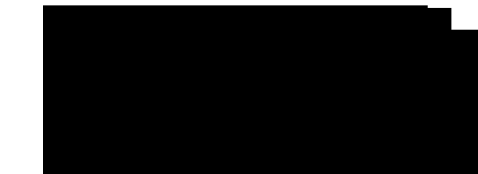
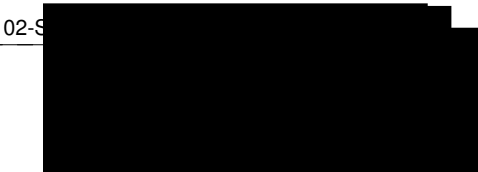
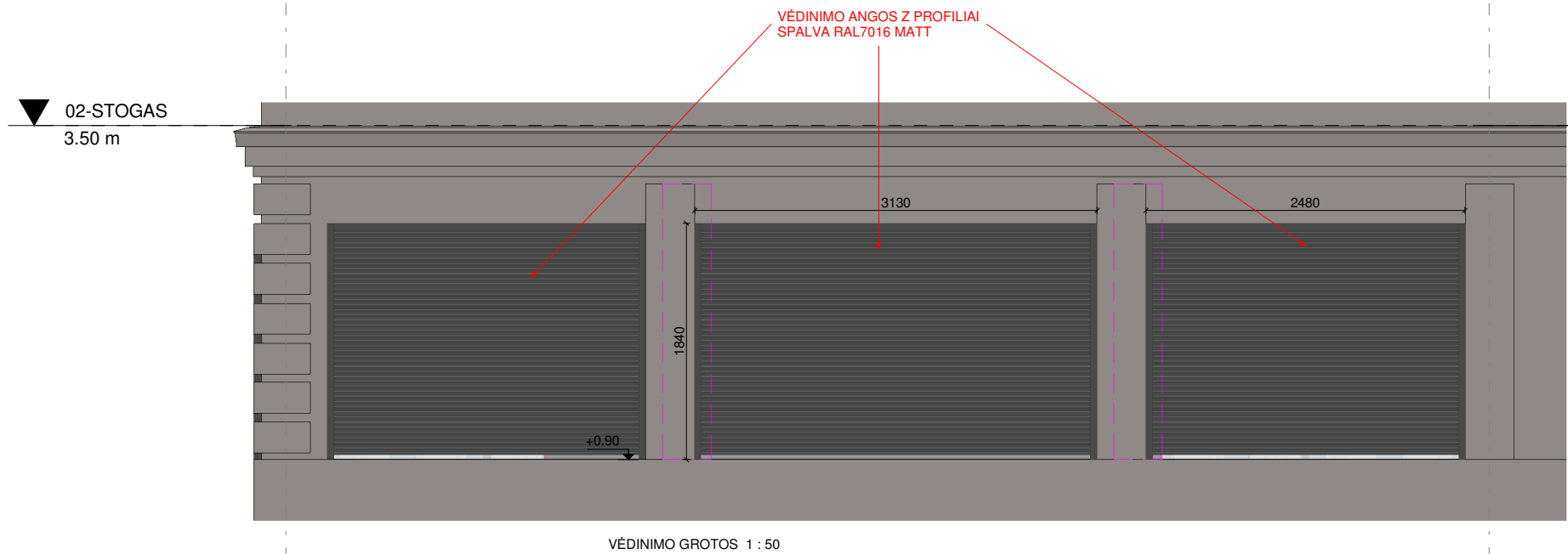
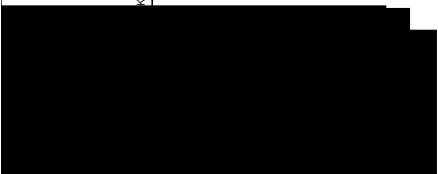
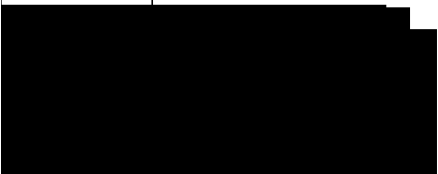
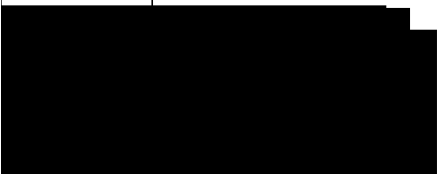
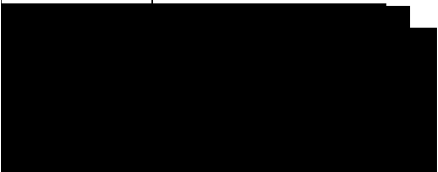

O	2025 12	KAPITALINIO REMONTO PROJEKTAS			
	Laida	Data	Laidos statusas. Keitimų priežastis		
Atestato Nr.	TRIMONIS architects		Statinio projekto pavadinimas		
			GAMYBINIO PASTATO JĖGAINĖS G. 12C, KAUNE KAPITALINIO		
			Statinio num		
			Brėžinio pav		Laida
			LANGŲ DETALĖ		
				O	
LT	Statytojas	AB KAUNO ENERGIJA	Dokumento žymuo	Mastelis	Lapas
			J12C-26-PP-SA-05.1	1 : 25	SA-05.1
					Lapų
					01

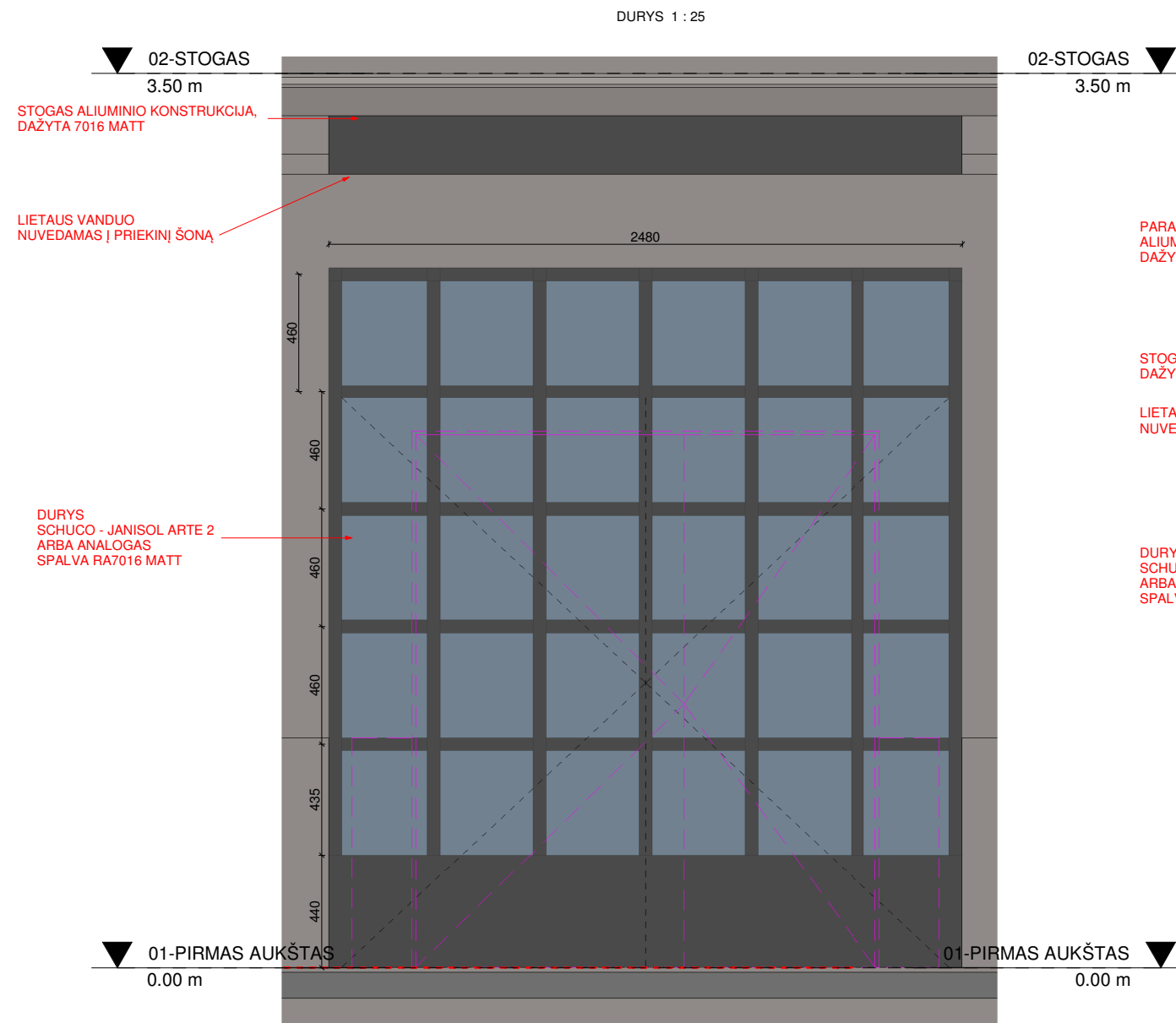

O	2025 12	KAPITALINIO REMONTO PROJEKTAS			
Laida	Data	Laidos statusas. Keitimų priežastis			
Atestato Nr.	TRIMONIS architects a@trimonis.de www.trimonis.com	Statinio projekto pavadinimas			
		GAMYBINIO PASTATO JĖGAINĖS G. 12C, KAUNE KAPITALINIO			
		Statinio num.			
		Brėžinio pav.			
LT	Statytojas AB KAUNO ENERGIJA	Dokumento žymuo J12C-26-PP-SA-05.2	VĖDINIMO GROTŲ DETALĖ		Laida
			Mastelis		O
			1 : 50	Lapas SA-05.2	Lapų 01

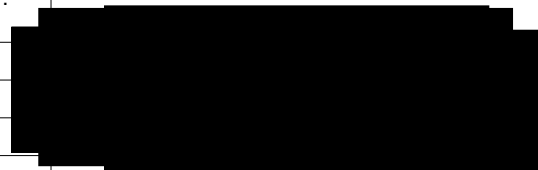

		2025 12	KAPITALINIO REMONTO PROJEKTAS				
Laida		Data	Laidos statusas. Keitimų priežastis				
Atestato Nr.	TRIMONIS architects <small>a@trimonis.de www.trimonis.com</small> 		Statinio projekto pavadinimas				
			GAMYBINIO PASTATO JĖGAINĖS G. 12C, KAUNE KAPITALINIO REMONTO PROJEKTAS				
			Statinio numeras				
			Brėžinio pavadinimas				
				Laida			
			DOKUMENTO DETALĖ				
LT	Statytojas	AB KAUNO ENERGIJA		Dokumento žymuo	Mastelis	Lapas	Lapų
				J12C-26-PP-SA-06.1	1 : 25	SA-06.1	01

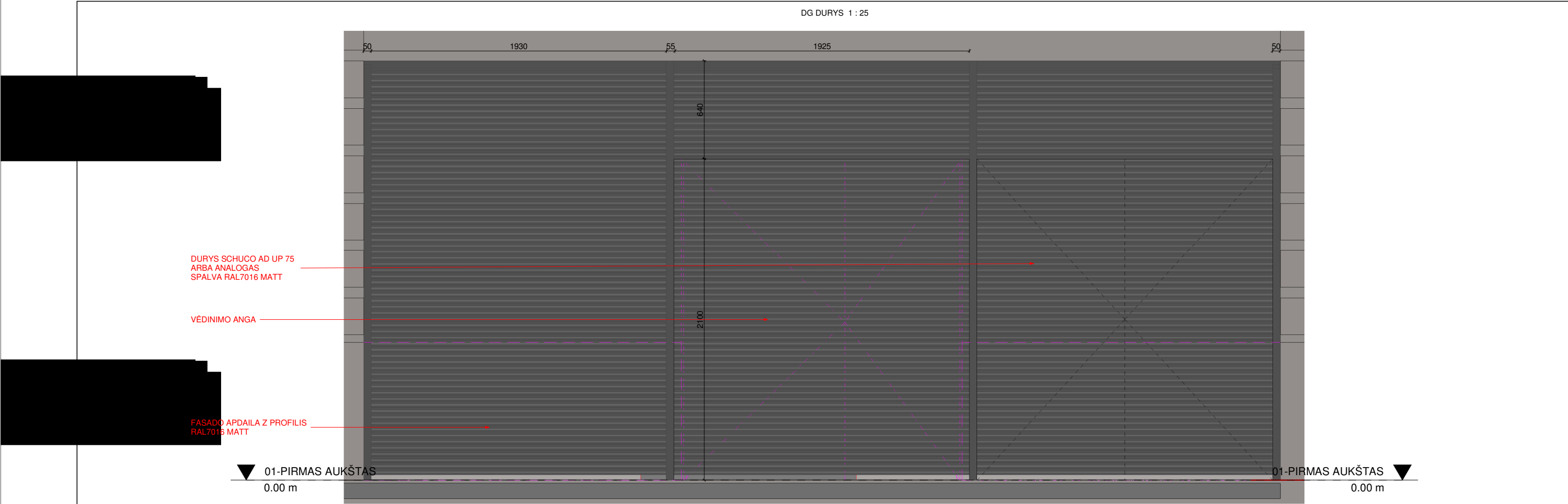

3D DG DURYS

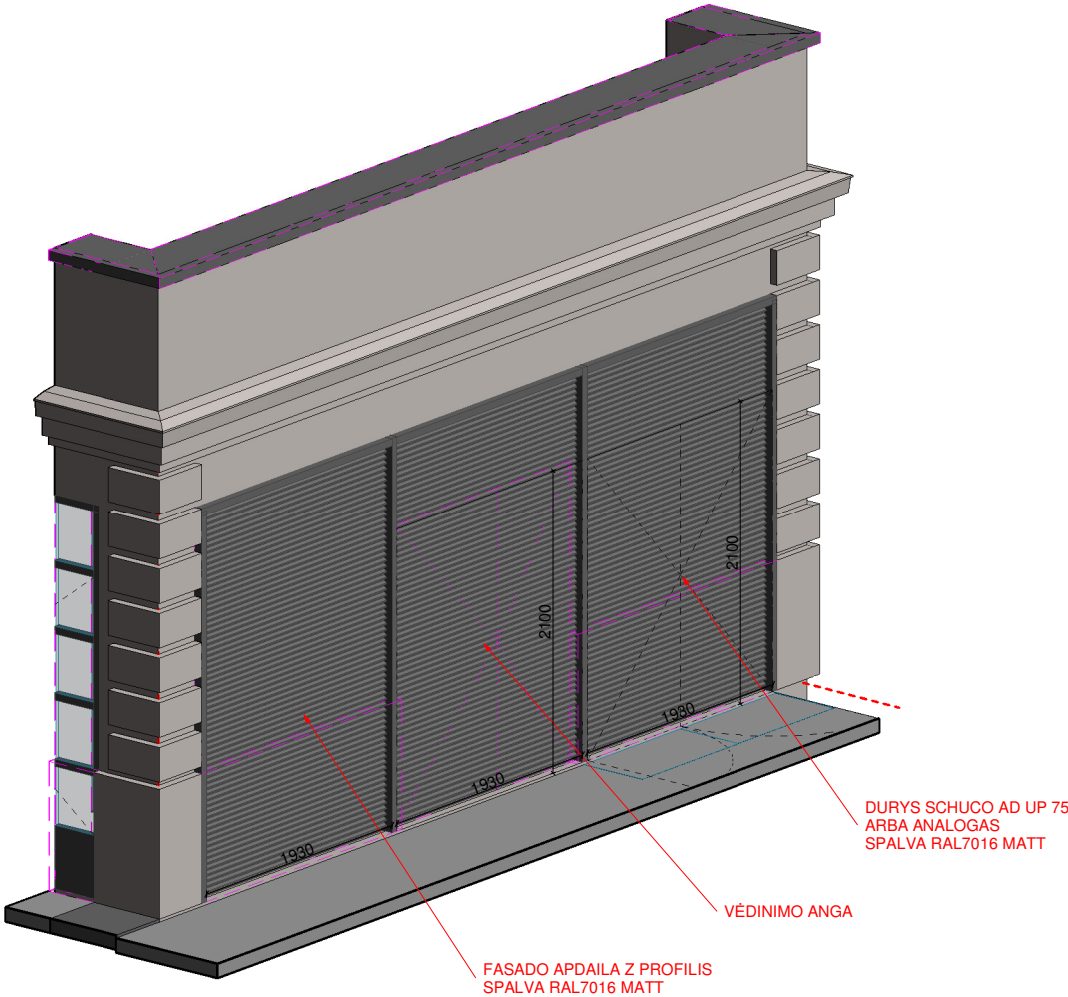

O	2025 12	KAPITALINIO REMONTO PROJEKTAS			
	Laida	Data	Laidos statusas. Keitimų priežastis		
Atestato Nr.	TRIMONIS architects				Statinio projekto pavadinimas
					GAMYBINIO PASTATO JĖGAINĖS G. 12C, KAUNE KAPITALINIO
					Statinio num.
					Brėžinio pav.
					DG DURŲ DETALĖ
LT	Statytojas	AB KAUNO ENERGIJA		Dokumento žymuo	Laida
				J12C-26-PP-SA-06.2	O
				Mastelis	Lapas
				1 : 25	SA-06.2
					Lapų
					01